mit deutlichen, gegliederten Beinen

4 Beinpaare
Spinnentiere

3 Beinpaare
Insekten, Insektenlarven

ohne Flügel

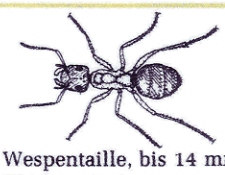

Wespentaille, bis 14 mm
Fühler gekniet
Ameisen

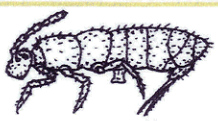

springen mit Hilfe einer Sprunggabel unter dem Bauch
Springschwänze

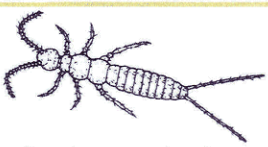

1 Paar lange, geringelte Schwanzborsten, weißlich
Doppelschwänze

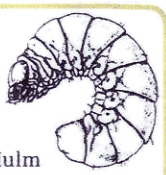

Körper gekrümmt, Engerling, weiß, Kopf braun, in Mulm
Larve des Zwerghirschkäfers

klein, bis 4 mm

ausgewachsen über 12 mm, im Holz, in Mulm oder unter Rinde

mit Flügeln oder harten Flügeldecken

Körper langgestreckt

Körper rund

Körper flach

braun, hart
„Drahtwurm"
(Larve des Schnellkäfers)

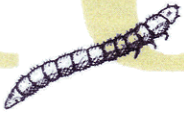

weiß, 1. Brustring mit Buckel
Larve des Buchenwerftkäfers

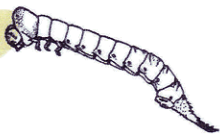

Körper rosenrot, am Ende 2 rundliche Anhänge
Larve des Ameisenbuntkäfers

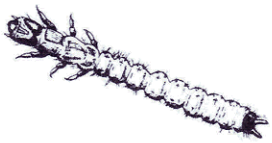

Hinterende mit 2 spitzen, braunen Dornen, unter Rinde
Larve des Feuerkäfers

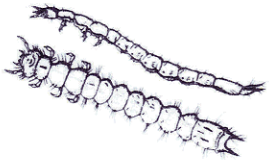

Hinterende mit 2 kleinen stumpfen Enden, kleiner Kopf, in Mulm
Larve des Rotdeckenkäfers

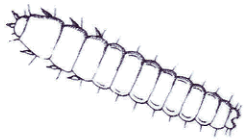

häutige Flügel

auf besonnten Baumstümpfen lauernd
Raubfliege

1 Flügelpaar
Fliegen

2 Flügelpaare

kurze Flügeldecken, Hinterleib unbedeckt

mit Zange am Körperende
Ohrwurm

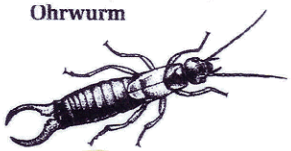

Körperende ohne Zange
Kurzflügler (Käfer)

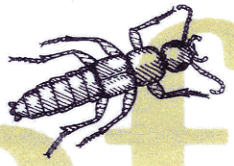

ohne Wespentaille
Holzwespe

mit Wespentaille
Schlupfwespe

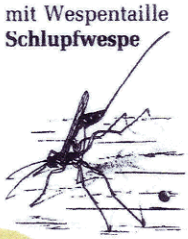

schwarz, oft Metallglanz, schnelle Läufer am Boden
Laufkäfer

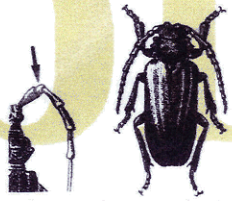

schwarz, braun oder bunt, lange Fühler, 2. Fühlerglied sehr klein
Bockkäfer

Flügeldecken blutrot, bis 12 mm
Rotdeckenkäfer

Flügeldecken feuerrot, 14 – 18 mm
Feuerkäfer

Flügeldecken bedecken den ganzen Hinterleib
Käfer

Vorder- und Hinterkörper ohne Einschnitt

Hinterleib nicht geringelt, nur bis 1 mm groß
Bodenmilben

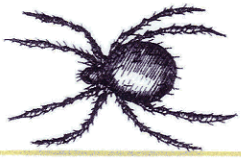

Beine sehr lang, Hinterleib geringelt, Körper bis 9 mm
Weberknecht

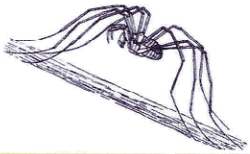

schwarzbraun bis gelb, unter Rinde, klein, bis 4 mm
Borkenkäfer

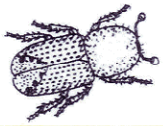

meist braun, vorn und hinten spitz zulaufend, konnen sich von der Rückenlage hochschnellen
Schnellkäfer

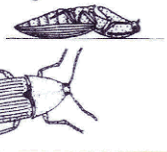

oval, flach, schwarz, Seiten scharfkantig
Aaskäfer